GRÜNE LIGA Netzwerk Ökologischer Bewegungen
Landesverband Berlin

Gesucht!
Berlins schönste Minigärten

Liebe Teilnehmer*innen,

dokumentiere deinen Minigarten und die sechsbeinigen Besucher! Was sprießt wann? Wer kommt alles zu Besuch – die kleine Löcherbiene, ein prachtvoller Schmetterling, ein hübscher Brummer? Alles ist erlaubt: Fotos, Kurzfilme, Zeichnungen, Geschichten, Gedichte schreiben etc. - werden Sie kreativ!

Schick uns bitte den **ausgefüllten Fragebogen** zusammen **mit deiner Dokumentation** und 3 - 5 aussagekräftigen **Übersichtsfotos**.

Per E-Mail an: stadtgruen@grueneliga-berlin.de ODER per Post an:
GRÜNE LIGA Berlin e.V., Berlins schönste Minigärten, Prenzlauer Allee 8, 10405 Berlin

Weitere Informationen unter fensterbrett.grueneliga-berlin.de

Die Bewerbungsfrist endet am 31. August 2021

Mit der Bewerbung versicherst du, dass du auf synthetische Pflanzenschutzmittel und mineralische / künstliche Dünger verzichtest sowie torffreie Erde verwendest.

Nachfolgend werden zur Vereinfachung alle begrünten Flächen, z.B. Fensterbrett, Balkon, Hinterhöfe, Baumscheiben etc., als Minigarten angesprochen.

KONTAKTDATEN

Name:

Anschrift:

Telefon:

E-Mail:

MINIGARTEN

Anschrift, falls andere:

Verzichtest du auf synthetische Pflanzenschutzmittel, mineralische / künstliche Dünger sowie Torf?

○ ja ○ nein

Seit wann sprießt dein Minigarten?

○ weniger als 1 Jahr ○ 1 bis 5 Jahre ○ mehr als 5 Jahre

Wie groß ist dein ganzer Minigarten?

○ <2,5 m² ○ 2 bis 5 m² ○ > 5 m²

Wie viel Fläche davon nehmen die Töpfe, Beete etc. ein?

In welche Kategorie ordnest du den Minigarten ein?

○ Kasten/Topf (Fensterbrett, Balkon, Dachterasse etc.)
○ Soziale Interaktion (Hof, Schule/Kita, Geminschaftsgarten etc.)
○ Beet (Baumscheibe, Vorgarten, öffentl. Raum etc.)

Wie hast du deinen Minigarten dokumentiert?

☐ weitere Fotos ☐ Blog/Vlog
☐ Videos/Filme ☐ Geschichte/Gedichte
☐ Zeichnungen ☐ Andere

Beschreibe kurz deine Dokumentation und deinen Minigarten.
(max. 15 Zeilen, Stichpunkte erlaubt)

!NUR FÜR MINIGÄRTEN DER KATEGORIE SOZIALE INTERAKTION!

Anzahl der regelmäßigen Gärtner_innen

Bitte beschreibt kurz die sozialen Aspekte eures Minigartens.

DEIN MINIGARTEN

Mehrfachnennungen sind möglich.

1. Was macht den Minigarten aus? Was schafft er für dich und die Umwelt?

- ☐ Vielfalt einheimischer Insekten
- ☐ Vielfalt einheimischer Pflanzen
- ☐ Neuanlage und Belebung von kleinsten Grün- und Brachflächen
- ☐ Schaffung kleinster Habitate
- ☐ Erholung und/oder Naturerfahrung
- ☐ Andere

2. Welche Insekten besuchen regelmäßig den Minigarten oder sind dort zu Hause?

3. Welche anderen Tiere besuchen den Minigarten?
(Vögel, Igel, Spinnen etc.)

4. Welche Pflanzenarten befinden sich im Minigarten, z.B. Margerite, Glockenblume, Rose, Rosmarin, Tomate?

5. Bei diesen Pflanzen handelt es sich um...

- ☐ Wildblumen
- ☐ heimische
- ☐ ungefüllte Blüten
- ☐ gefüllte Blüten
- ☐ Frühblüher
- ☐ Spätblüher
- ☐ Blühmischung, welche:

6. Welche naturnahen Strukturen und Elemente sind im Minigarten angelegt?

- ☐ Insektenhotel
- ☐ Insektentränke
- ☐ Sandarium oder offene Bodenstellen
- ☐ Lehmschale/-wand
- ☐ Totholz
- ☐ hohle Stengel
- ☐ Andere

7. Nutzt du Natur- und Recyclingmaterialien für deinen Minigarten, z.B. für Insektenhotels und Beeteinfassungen?

☐ ja ☐ nein

Wenn ja, welche Materialien: ☐

8. Wie schützt/stärkst du die Pflanzen? Wie beugst du Pflanzenkrankheiten vor? Wie gehst du bei starkem Schädlingsbefall vor?

☐ Pflanzenjauchen und -tees
☐ barriereartige Schutzmethoden
☐ aktiver Nützlingseinsatz
☐ gar nicht
☐ Andere ☐

9. Düngst du deinen Minigarten?

☐ ja ☐ nein

Wenn ja, womit: ☐

10. Wie und womit bewässerst du deinen Minigarten während der Wachstumszeit?

☐ keine zusätzliche Bewässerung
☐ Gießkanne oder Schlauch
☐ nur bei langanhaltender Trockenheit
☐ Tröpfchenbewässerung
☐ regelmäßig
☐ Wasserspeicher, z.B. Kasten/Topf
☐ mit gesammeltem Regenwasser
☐ in die Erde gesteckte Bierflaschen etc.
☐ Andere ☐

11. Was machst du mit deinem Minigarten im Herbst/Winter?

☐

12. Was ist dir sonst noch wichtig?

☐

Bewertungskriterien:

Jeder Minigarten wird in Abhängigkeit von Art, Größe und Dokumentation bewertet. Darüber hinaus spielen der Gesamteindruck und der Pflegezustand eine Rolle, denn „natürlich" gestalten heißt nicht verwildern lassen. Hauptkriterien:

- Insektenfreundlichkeit
- Pflanzenvielfalt
- Zusätzliche Strukturen
- Dokumentation
- Engagement
- Soziale Besonderheiten, v.a. in Kategorie 2

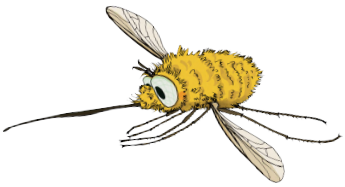

Einverständniserklärung
Mit der Teilnahme am Wettbewerb gestattet der/die Bewerber*in der GRÜNEN LIGA Berlin e.V. die umfassende Nutzung seines Wettbewerbsbeitrages auch über den Wettbewerb hinaus. Dies umfasst insbesondere die Vervielfältigung, Ausstellung und öffentliche Wiedergabe des Bildmaterials und der Texte oder von Teilen davon. §14 UrhG bleibt davon unberührt.

Die Bewertung der eingereichten Vorschläge nimmt die unabhängige Jury vor. Sie entscheidet über die Preiswürdigkeit der Bewerbungen. Es müssen nicht in allen Flächentypen Preise vergeben werden. Die Sitzungen der Jury sind nicht öffentlich. Die Entscheidung ist nicht anfechtbar, und der Rechtsweg ist ausgeschlossen.

Datenschutzerklärung
GRÜNE LIGA Berlin e.V. ist datenschutzrechtlich verantwortlich für die Verarbeitung der personenbezogenen Daten zum Zwecke der Geschäftsabwicklung. Mit der Teilnahme am Wettbewerb erteilen Sie GRÜNE LIGA Berlin e.V. die Einwilligung gemäß Art. 6 Abs. 1 DSGVO, dass Ihre angegeben Daten zu diesem Zwecke mittels EDV-Anlage verarbeitet und gespeichert werden. Die Daten werden im Rahmen der Geschäftsabwicklung und nur für diese Dauer erhoben, verarbeitet und genutzt. Dies gilt auch für den elektronischen Geschäftsverkehr. Eine Weitergabe an Dritte erfolgt nicht.

☐ **Ich bin einverstanden.**

☐ **Ich habe die Datenschutzerklärung gelesen und erkläre mich damit einverstanden, dass meine Daten für den Wettbewerb verarbeitet und gespeichert werden.**

_____	_____
Ort, Datum	*Unterschrift*

DIESES PROJEKT WIRD GEFÖRDERT VON: Senatsverwaltung für Umwelt, Verkehr und Klimaschutz | be Berlin

Mit freundlicher Unterstützung durch:

DIE STADTGÄRTNER · NEUDORFF · ARIES UMWELTPRODUKTE · ulmer · Staudengärtnerei Gericke · GARDENA